

metaxu

**RÉSIDENCES
D'ARTISTES 2025**

**RÉSIDENCES
DE RECHERCHE
ET DE CREATION**

> 6 SESSIONS

**MAI
JUN
JUILLET
SEPTEMBRE
OCTOBRE
NOVEMBRE**

**CLÔTURE LE
13 AVRIL 2025**

CONTACT@METAXU.FR

WWW.METAXU.FR

APPEL À CANDIDATURE

TOULON

2025

LA RÉSIDENCE DE CRÉATION

Le metaxu lance son appel à candidatures à destination d'artistes plasticiens de toutes disciplines, en vue d'une **résidence de recherche et de création**.

La résidence est axée sur la mise à disposition d'un espace de travail individuel dans un atelier collectif partagé par **4 artistes** accueillis à l'année dans la cadre des **Ateliers d'Ateliers du metaxu**. L'artiste en **résidence de recherche et de création** bénéficie de conditions techniques et financières et outils nécessaires à la production d'un projet spécifique sur une période de **30 jours**.

Le programme de résidence s'adresse à des artistes sans limite d'âge, qui peuvent attester d'un parcours professionnel en devenir. L'hébergement le temps de sa résidence ne pourra pas être pris en charge.

Un temps de rencontre pour présenter son travail à la fin de la période de résidence sera organisé.

En parallèle de la résidence, les artistes pourront participer à des ateliers, en lien avec son projet et sa recherche, auprès d'un public amateur et/ou scolaire.

Le programme de résidence artistique du metaxu est soutenu par la DRAC PACA, et est encadrée par la circulaire du 8 juin 2016 relative au soutien d'artistes en résidence.

> L'artiste Emma Cossée Cruz en résidence



SÉLECTION DES ARTISTES

Un jury composé de professionnels du monde de l'art et de la culture réalisera la sélection des candidats sur dossier pour les trois sessions de résidence.

CALENDRIER

13 AVRIL 2025 (inclus)

Date limite de l'envoi du dossier de candidature

entre le 14 et 18 AVRIL 2025

Jury et sélection des candidats présélectionnés

19 AVRIL 2025

Annnonce des artistes lauréats

1° session > 5 MAI 2025

Entrée en résidence

Sortie de résidence le 30 mai

2° session > 2 JUIN 2025

Entrée en résidence

Sortie de résidence le 27 mai

3° session > 7 JUILLET 2025

Entrée en résidence

Sortie de résidence le 1 août

4° session > 8 SEPTEMBRE 2025

Entrée en résidence

Sortie de résidence le 3 octobre

5° session > 13 OCTOBRE 2025

Entrée en résidence

Sortie de résidence le 7 novembre

6° session > 10 NOVEMBRE 2025

Entrée en résidence

Sortie de résidence le 5 décembre

> Les artistes Adrien Fricheteau, Caroline Chauvelot et Roméo Dini en résidence

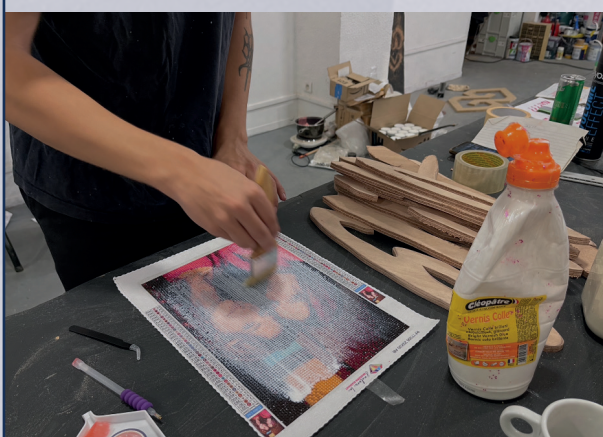

DOSSIER DE CANDIDATURE

Le dossier de candidature doit être exporté **au format PDF uniquement et en un seul dossier.**

Le dossier doit être adressé par email uniquement à l'adresse : **contact@metaxu.fr** avant le **13 AVRIL 2025 (inclus)**

Le dossier de candidature devra comprendre :

- **un CV** dans lequel l'artiste mentionnera sa formation et son parcours artistique.
- **une courte note d'intention** (1 page) exposant les motivations pour la résidence et les directions de recherche que l'artiste souhaite explorer pendant le temps de résidence.
- **un portfolio / dossier artistique** (10 pages maximum) à jour comprenant une présentation de la démarche artistique et présentant un ensemble d'œuvres récentes représentatives de la démarche de l'artiste.
- **une disponibilité idéale de résidence** en fonction du calendrier présenté en page 3.
- **les coordonnées**, adresse postale, courriel, numéro de téléphone

> Les artistes *Caroline Chauvelot* et *Clara de Gobert* en résidence

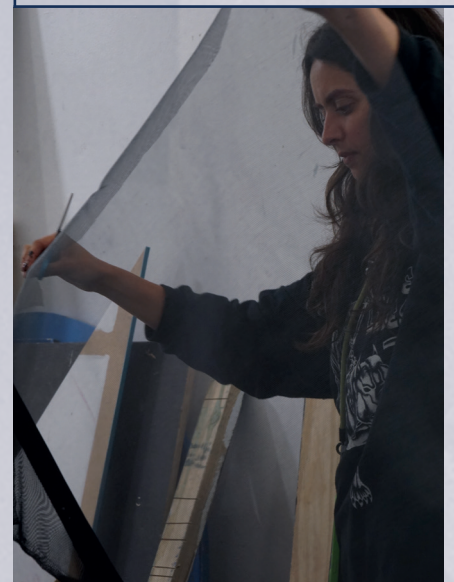

APPEL À CANDIDATURE RÉSIDENCES DE RECHERCHE ET DE CRÉATION

metaxu
espace d'artistes

> Exposition Collective « Transport »
avec 12 artistes en Février 2024.



> Exposition « Fabophile »
par JJ von Panure
en Septembre 2023.



> Exposition collective « The Earthly Paradise »
en Mai 2024
> Exposition Collective « Shadeless »
en Novembre 2024.

PRÉSENTATION du metaxu

Le metaxu est un espace d'artistes installé depuis 2013 dans le centre-ville de Toulon. C'est un lieu de recherche et de création qui propose un programme d'expositions, de résidences, workshops et d'expérimentation en invitant tour à tour artistes, structures et visiteurs à investir ses particularités. C'est un espace modulaire tourné vers la création contemporaine.

Le metaxu se divise en quatre espaces : un café associatif, un espace d'exposition, un bureau, et un atelier de production et construction.

Le metaxu est un artist-run space : lieu géré par et pour les artistes. Implanté au cœur de Toulon, le metaxu propose dans sa galerie un programme annuel de sept expositions (monographies ou collectifs), un cycle annuel de résidences orientées vers la jeune création, et des ateliers à destination des publics.

ESPACES DE TRAVAIL ET ATELIERS



Les artistes résidents sont accueillis dans l'espace des Ateliers d'Artistes du metaxu. À l'année, 4 artistes se partagent cet espace de 100 m². Chaque artiste en **résidence de recherche et de création** disposera d'un espace qui lui est dédié dans l'atelier collectif, **sur une période d'un mois**. L'espace est équipé d'une connexion internet, et un espace de vie commun.

La résidence du metaxu met à disposition **L'Atelier**, un espace de construction équipé :

- machine à bois
- outillage à main
- outillage électroportatif
- scie électrique, scie à onglets
- bois
- supports papiers
- matériaux peintures, graphiques, ...
- petit four à céramique et tour électrique
- coin cuisine
- connexion internet

Les résidents pourront bénéficier de l'accompagnement de l'équipe du metaxu, pour l'atelier bois.

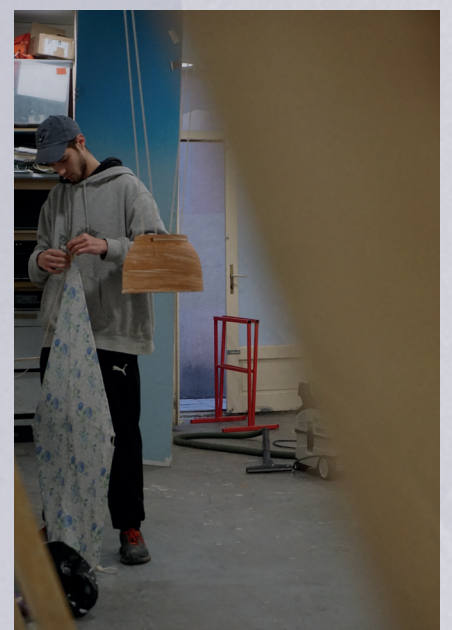

ESPACES DE TRAVAIL ET ATELIERS

Les Ateliers d'Artistes metaxu

espace de travail individuel

dans un atelier collectif partagé par 4 artistes



L'Atelier metaxu

espace de construction équipé

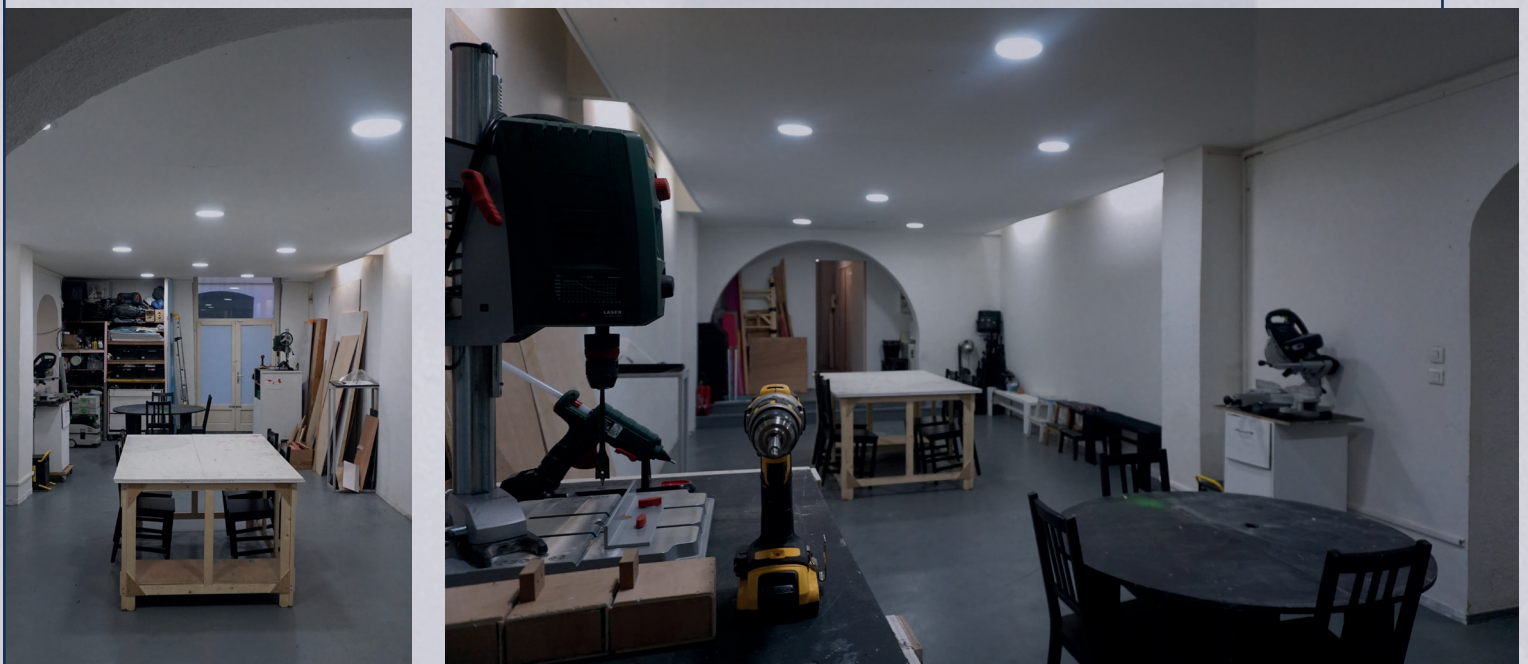

ACCOMPAGNEMENT PROFESSIONNEL

La résidence de recherche et de création du metaxu offre aux artistes un cadre favorisant leur travail de recherche et de création.

Les artistes sont accompagnés par l'équipe du metaxu tout au long de leur résidence. Ils bénéficient d'un **accompagnement artistique, technique et administratif**, à la production comme à la diffusion et à la communication.

La résidence permet l'accompagnement du développement professionnel de l'artiste, par le biais de conseils, d'aide logistique et **d'une mise en relation avec les réseaux professionnels du metaxu**, et les acteurs du territoire en tant que ressources pour le projet.

Le metaxu organise dans le temps de résidence, des rencontres avec des professionnels du monde de l'art, des publics, et des ateliers avec des groupes scolaires et hors temps scolaires.

L'artiste propose des formes de rencontre et d'atelier en adéquation avec sa démarche artistique.

Une restitution des travaux développés dans le cadre de la résidence sera envisagée dans l'espace de résidence.

> Sortie de Résidence et rencontre professionnelle lors du dernier jour de résidence dans L'Atelier du metaxu ; Emma Cossée Cruz et Alexandre Espagnol (à droite) ; Julie Gaubert et Lola Querci (en bas à gauche).

> Visite des Mécènes du Sud dans L'Atelier metaxu lors de la Sortie de Résidence de Héroïse Farago et Roméo Dini (en bas à droite).



APPEL À CANDIDATURE RÉSIDENCES DE RECHERCHE ET DE CRÉATION

metaxu
espace d'artistes

- > L'Atelier metaxu
- > Sortie de Résidence dans L'Atelier du metaxu des artistes ANa Anaa et Caroline Chauvelot
- > Les artistes Anna Hailot, Victor Giroux et Benjamin Cazes en résidence

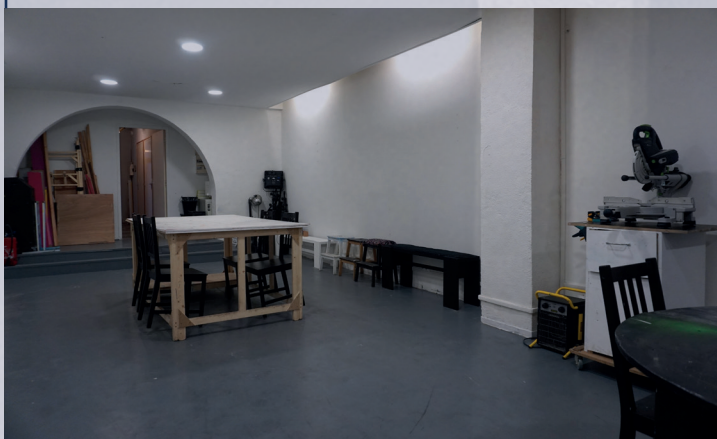

CONDITIONS D'ADMISSIONS

Cet appel à candidatures est ouvert à tous les artistes, sans restriction d'âge ou de nationalité. Tous les domaines d'expression artistique sont acceptés.

CONDITIONS FINANCIÈRES

L'artiste invité recevra une bourse de 800 euros, comprenant les frais inhérents à sa recherche et à la production. À cette bourse, peut s'ajouter le paiement de prestations pour des interventions en ateliers avec les publics.

CADRE JURIDIQUE

Une convention de résidence sera signée en amont de la résidence, entre la structure d'accueil et l'artiste, spécifiant les engagements de la structure d'accueil, le metaxu et ceux de l'artiste accueilli. **L'artiste devra justifier d'un régime de sécurité sociale et avoir un numéro de Siret.**

APPEL À CANDIDATURE
RÉSIDENCES
DE RECHERCHE
ET DE CRÉATION

metaxu
espace d'artistes

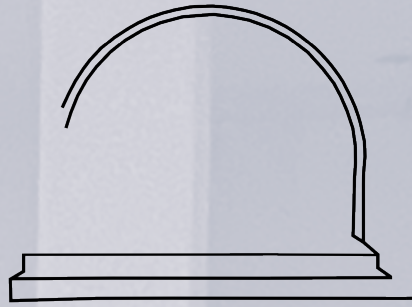

résidences d'artistes

CONTACTS

contact@metaxu.fr

www.metaxu.fr

facebook : [@metaxutoulon](https://www.facebook.com/metaxutoulon)

instagram : [@metaxu_festivalvrrraiment](https://www.instagram.com/metaxu_festivalvrrraiment)

26, 28, 30 Rue Nicolas Laugier 83000 Toulon



MÉTROPOLÉ
TOULON
PROVENCE
MÉDITERRANÉE

LE DÉPARTEMENT

RÉGION
SUD
PROVENCE
ALPES
CÔTE D'AZUR

PRÉFET
DE LA RÉGION
PROVENCE-ALPES-
CÔTE D'AZUR
Liberté
Égalité
Fraternité

MINISTÈRE
DE LA CULTURE
Liberté
Égalité
Fraternité

RAVE
Réseau des Arts
Visuels Essentiels
dans le Var

metaxu
espace d'artistes
place du globe.toulon